Chicken and Green Onion ¥140
はさみ【ねぎま】

Chicken Meatball ¥160
つくね

Chicken Skin with Salt/Sauce ALL ¥120
かわしお·かわたれ

Chicken Thigh ¥140
み【もも肉】

Chicken Gizzard ¥120
ずり【砂肝】

Chicken Cartilage ¥120
なんこつ

Chicken Tail ¥120
ヒップ【三角】

Prepared with care in-house
真心こめて店内仕込み

Classic Skewers
定番串

Chicken Neck ¥140
ねっく【せせり】

Chicken Heart ¥120
こころ【ハツ】

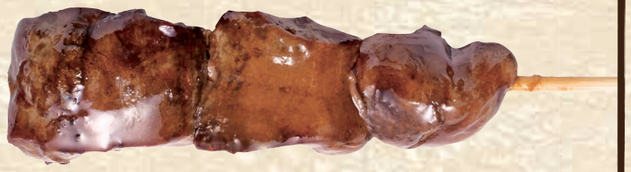

Chicken Liver ¥120
きも【レバー】

Chicken wings ¥180
手羽先

5 Assorted Yakitori Skewers ¥620
やきとり盛合せ 五本
〈Chicken and Green Onion/Liver/Heart/Skin with Salt/Gizzard〉〈はさみ·きも·こころ·かわしお·ずり〉
◎Details subject to change. ◎内容が替わる場合があります。

Pork Skewers 豚串

Pork Belly ¥140
豚バラ

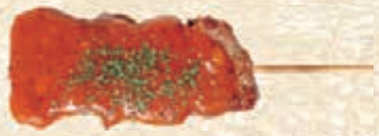

Spicy Pork ¥160
辛トン

new Spicy Mayo Pork ¥160
マヨピリトン

Specialty Skewers
ひと手間串

Loaded Green Onion ¥160
ねぎバンバン

Cheesy Chicken ¥160
チキンチーズ

Grilled Yuzu Pepper ¥160
ゆず胡椒焼

Spicy Tomato ¥160
辛とまと

Energy Skewer ¥160
元気焼き

Shiso Wrapped ¥160
しそ巻き

Quail Egg ¥120
うずら玉子

Deep-Fried Skewers ¥180
串唐揚げ

Deep-Fried Skewers [Sweet Vinegar] ¥180
串唐揚げ【甘酢】

new Deep-Fried Skewers [Spicy Mayo] ¥180
串唐揚げ【マヨピリ】

Fried Chicken Wings 〈One Piece〉〈一本〉 ¥200
てば吉【手羽先唐揚げ】

◎The photo is an image. ◎The consumption tax is charged separately.

A La Carte 一品

Sweet Potato Fries ￥300
おさつスティック

Baked Potato ￥300
焼ジャガイモ

Fried Cartilage ￥400
フライなんこつ

Horsepower ￥200
[Pickled Garlic and Shiso]
馬力【にんにくしそ漬け】

One Million Horsepower ￥200
[Chopped Ginger, Garlic, Miso]
百万馬力【刻みしょうが味噌にんにく】

Sweet Vinegar Pickles ￥250
甘酢ピクルス

Smashed Cucumber Salad ￥250
たたききゅうり

Assorted Pickles ￥250
漬物盛合せ

Edamame ￥250
枝豆

Chilled Tofu ￥250
冷奴

Deep-Fried Tofu ￥300
厚あげ

Sliced Tomato ￥300
トマトスライス

Vegetable Salad ￥400
[Three kinds of vegetables]
野菜サラダ【野菜三種盛り】
We have a new dressing!

Grilled Vegetables 焼き野菜

Onion ￥120
たまねぎ

Eringi Mushrooms ￥120
エリンギ

Shiitake Mushrooms ￥120
しいたけ

Raft[White Scallion] ￥120
いかだ【白ねぎ】

Cheesy Eggplant ￥140
ナスチーズ

Shishito Pepper ￥140
ししとう

Rice Dishes
ご飯もの

Daikichi Rice Bowl ￥580
大吉丼

Small Daikichi Rice Bowl
小吉丼 ￥400

Pork Belly Rice Bowl ￥580
豚バラ丼

Pork Belly Rice Bowl 〈small〉 ￥400
豚バラ丼〈小〉

Grilled Rice Balls
焼おにぎり ￥250

Cheesy Grilled Rice Balls
焼おにチーズ ￥300

Scorched Rice Soup [Chicken Soup with Grilled Rice Balls]
おこげスープ【焼おにぎり鳥スープ仕立て】 ￥400

Green Tea Soup
スープ茶漬け ￥450

White Rice
白ごはん ￥200

Soup スープ

Chicken Meatball Soup ￥400
つくねスープ

Hot Tofu ￥400
湯どうふ

Chicken Soup ￥200
鳥スープ

◎The photo is an image.
◎We do not offer raw or partially cooked chicken dishes for food safety reasons.
◎Consumption tax will be charged separately. The decimal part will be rounded down.

Yakitori Daikichi has an official Facebook page!

Enjoy together!

Draft Beer The Premium Malt
生ビール ザ・プレミアム・モルツ

One Million Horsepower [Chopped Ginger, Garlic, Miso] 百万馬力【刻みしょうが味噌にんにく】 ￥200

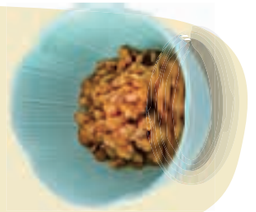

Horsepower [Pickled Garlic and Shiso] 馬力【にんにくしそ漬け】 ￥200

Smashed Cucumber Salad たたききゅうり ￥250

Edamame 枝豆 ￥250

Sweet Vinegar Pickles 甘酢ピクルス ￥250

Quick Dishes While You Wait for Your Skewers
さっと出る串待ち一品

◎We do not offer an appetizer because we want you to enjoy various dishes.

DAIKICHIグループ

Drinks
お飲み物

Beer ビール

- The Premium Malt's Draft[400ml] ¥470
  ザ·プレミアム·モルツ 生 [400ml]
- Mini Draft[235ml] ¥320
  ミニ生 [235ml]
- The Premium Malt's medium-sized bottle ¥580
  ザ·プレミアム·モルツ 中瓶

Non-alcohol Beer Taste
ノンアルコールビールテイスト飲料

- All-Free Bottled ¥320
  オールフリー 瓶

こだわり酒場 レモンサワー

Select Bar Style Lemon Sour
こだわり酒場のレモンサワー

- Lemon Sour ¥380
  レモンサワー
- Salty Lemon Sour ¥380
  塩レモンサワー
- Lemon Sour : Strong ¥450
  レモンサワー : 濃い目

Highball ハイボール

- Kaku Highball 角ハイボール
- Kaku Highball Apple Cider Vinegar
  角ハイりんご酢
- Kaku Highball Fig Vinegar ALL ¥380
  角ハイいちじく酢

Premium Highball
プレミアムハイボール

- Maker's Craft Highball
  メーカーズクラフトハイボール

¥470

Barrelled Shochu Highball
樽詰チューハイ

Tako-hi
タコハイ

- Sutako〈Plain〉
  スタコ〈プレーン〉
- Yuzu
  ゆず
- Apple Cider Vinegar
  りんご酢
- White
  ホワイト
- Fig Vinegar
  いちじく酢

ALL ¥380

Whisky
ウイスキー

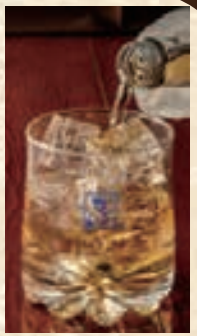

- Mixed with Yamazaki Distillery's special "Shikomi Water" [225ml/bottle] ¥680
  山崎蒸溜所『仕込水』割り [225ml/ 瓶]

Available only in Daikichi Group shops, this is a whiskey mixed with water made exclusively with Yamazaki Distillery's liquor.
大吉グループのお店でしか飲めない、山崎蒸溜所の原酒を使用したウイスキーの水割りです。

Plum Liqueur
梅酒

・On the Rocks ロック　・With Soda ソーダ割り

- Yamazaki joryusho-chozo Baisen Taru-shikomi Umeshu ¥400
  山崎蒸溜所貯蔵 焙煎樽仕込梅酒
- Tezumi Nanko-ume no Kanjuku Umeshu ¥400
  手摘み南高梅の完熟梅酒

Shochu
焼酎

- Osumi〈Sweet Potato〉大隅〈芋〉 ¥400
- Kuromaru〈Sweet Potato〉黒丸〈芋〉 ¥450
- Wanko〈Barley〉わんこ〈麦〉 ¥400
- Sorekara〈Barely/Sweet Potato〉 ¥1,180
  それから〈麦·芋〉
  Drinkable bottle[360ml] 飲切りボトル [360ml]

- Oolong Tea Chuhai ウーロンハイ
- Green Tea Chuhai 緑茶ハイ ALL ¥400

Sake
日本酒

- Sake[180ml/room temperature/ hot sake etc.]
  お酒 [180ml/ 常温·熱燗等]
- Cold Sake[180ml/Bottled]
  冷酒 [180ml/ 瓶]

ALL ¥400

Wine
ワイン

- Plaisir[250ml/bottle]
  プレジール [250ml/ ボトル]
  Red/White
  赤·白

ALL ¥480

Cassis
カシス

- Oolong ウーロン
- Orange オレンジ
- Soda ソーダ

ALL ¥400

Soft Drink
ソフトドリンク

- Orange Juice
  オレンジジュース
- Pepsi Cola
  ペプシコーラ
- Ginger Ale
  ジンジャーエール
- Ramune Soda
  ラムネ
- Suntory Oolong Tea
  サントリー烏龍茶
- Iyemon Green Tea
  伊右衛門 緑茶
- Suntory Natural Mineral Water [350ml/Bottled]
  サントリー天然水 [350ml/ ボトル]

ALL ¥250

◎ Consumption tax will be charged separately. Any fractional amount will be rounded down. ◎消費税を別途申し受けます。小数点以下は切り捨て致します。
◎ In accordance with the law, we will refuse any sales of alcoholic beverages to those under 20, and drivers. ◎当店では法律に基づき、20 歳未満およびドライバーへの酒類の提供は一切お断りしております。